

SITUACIÓN DEFICIENCIAS DETERMINADAS:

PREVIO

DURANTE

POSTERIOR

DEPARTAMENTO:	ALTA VERAPAZ	MUNICIPIO:	TACTIC
NOMBRE DEL ESTABLECIMIENTO:	ESCUELA OFICIAL RURAL MIXTA	DIRECCIÓN DEL ESTABLECIMIENTO:	ALDEA GUAXPAC
CÓDIGO DEL ESTABLECIMIENTO:	16-04-0262-43	FECHA:	14/05/2024



Foto1: Cernido de paredes: se tiene 350 metros cuadrados de paredes que en su mayor parte no cuentan con cernido y que con el paso del tiempo puede deteriorar las paredes de los salones de clases.



Foto 2: Puertas: se tienen 2 puertas en mal estado que necesitan reparación, 11 puertas que requieren pintura y dos cambios de chapas ya que están en mal estado.



Foto 3: Reparación o sustitución de área de cocina: se tienen 45 metros cuadrados de reparación de cerámico en la cocina ya que debido al calor, el humo y la falta de mantenimiento se han desprendido de las paredes.



Foto 4: Impermeabilización de losa: la losa del segundo piso del edificio no recibe mantenimiento hace más de 10 años; hay acumulación de residuos de polvo y deterioro del impermeabilizante.



Foto 5: Canales y bajadas de agua pluvial: tubos quebrados, desgastados por el sol, canales oxidados, quebrados y sin salida en tubería. Son 25 metros de lineales de canales y 90 de tubería para el drenado del agua pluvial.



Foto 6: Cambio de 2 chapas: 1 de la puerta de la cocina y 1 de la puerta de una de las aulas.

Observación: Si es necesario se pueden agregar hojas adicionales y actualizar el número de hojas.

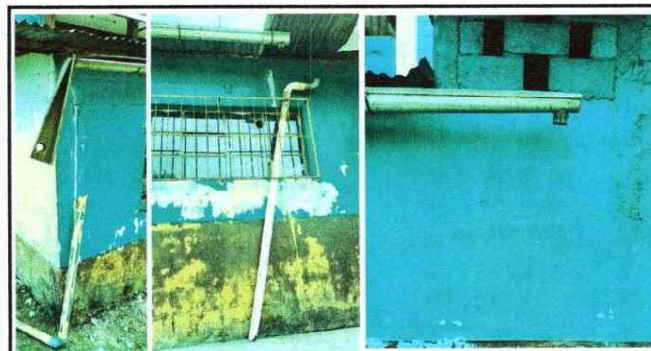
Firma y sello del Presidente de la OPE  
  

Firma y Sello Director Centro Educativo Público  
  
